

# ***ACTOS DE HOMENAJE SEMANA DE LA MUJER AUDEMA - 2018***

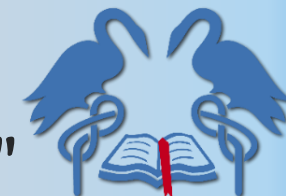

AUDEMA



06 de marzo: 12h. Conferencia  
"De mi experiencia en el teatro. Margarita Xirgu"  
por la profesora Dña. Eva Sánchez Silva

*Museo de Ciencias Naturales día 07 de Marzo a las 11 de la mañana 2018  
Visita a la exposición "Mujeres Nobel"*

06 de marzo: 14h. Comida en el Restaurante El Casino de Alcalá

*10 de Marzo 20.00 h, asistencia a la Ópera MACBETH de G. Verdi  
Teatro Buero Vallejo de Guadalajara*

# ***ACTOS DE HOMENAJE SEMANA DE LA MUJER*** ***AUDEMA - 2018***

AUDEMA



06 de marzo: 12h. Conferencia

"De mi experiencia en el teatro Margarita Xirgu"

por la profesora Dña. Eva Sánchez Silva

*Sede de AUDEMA Calle San Diego 15, 2º B*

**Entrada libre hasta completar el aforo**

# **ACTOS DE HOMENAJE SEMANA DE LA MUJER**

## **AUDEMA - 2018**

AUDEMA



Día 06 de marzo a las 14:00: Comida de confraternidad.  
Restaurante El Casino  
Plaza de Cervantes, 9 Alcalá de Henares.

### INSCRIPCIÓN

Sede de AUDEMA C/ San Diego, 15 - 2º- B

28805 A. de Henares (Junto a la Plaza de los Cuatro Caños)

Horario de oficina: miércoles de 12:00 a 13:00 y jueves de 18:30 a 19:00

Pago mediante ingreso en la cuenta de AUDEMA:

Banco Sabadell: IBAN ES67 0081 0366 7800 0134 0244.

audema19@gmail.com- www.audema.org Tl. 633 568 858

# AUDEMA VISITA LA EXPOSICIÓN “MUJERES NOBEL”

*Museo de Ciencias Naturales día 7 de Marzo a las 11 de la mañana 2018*

*“Actos de homenaje de la Semana de la Mujer de AUDEMA”*

***Grupo máximo 28 personas***

***Punto de encuentro:***

***a las 10:45 en la puerta principal del museo***

La muestra que acoge el Museo Nacional de Ciencias Naturales destaca el papel de las mujeres galardonadas con el Premio Nobel en sus distintas especialidades. De las 48 mujeres premiadas la exposición se centra en once de ellas.



**Las reservas serán efectuadas una vez que recibamos la confirmación del pago de la inscripción**

## Como llegar:

Museo Nacional de Ciencias Naturales

C/ José Gutiérrez Abascal, 2- Madrid

Metro: Gregorio Marañón,

República Argentina,

Ríos Rosas y Nuevos Ministerios

Autobuses: 7, 12, 14, 27, 40, 45, 147 y 150

RENFE: Nuevos Ministerios

## INSCRIPCIÓN

Sede de AUDEMA C/ San Diego, 15 - 2º - B

28805 A. de Henares (Junto a la Plaza de los Cuatro Caños)

Horario de oficina: jueves de 18:30 a 19:00 miércoles de 12:00 a 13:00

Pago mediante ingreso en la cuenta de AUDEMA:

Banco Sabadell: IBAN ES67 0081 0366 7800 0134 0244.

audema19@gmail.com- www.audema.org Tl. 633 568 858



# SEMANA DE LA MUJER TRABAJADORA AUDEMA - 2018

AUDEMA



Asistencia a la Ópera MACBETH de G. Verdi

Teatro Buero Vallejo de Guadalajara

10 de Marzo de 2018 a las 20.00 h.

Entradas de Anfiteatro centradas

Servicio de autobús Alcalá-Teatro-Alcalá INCLUIDO en el precio

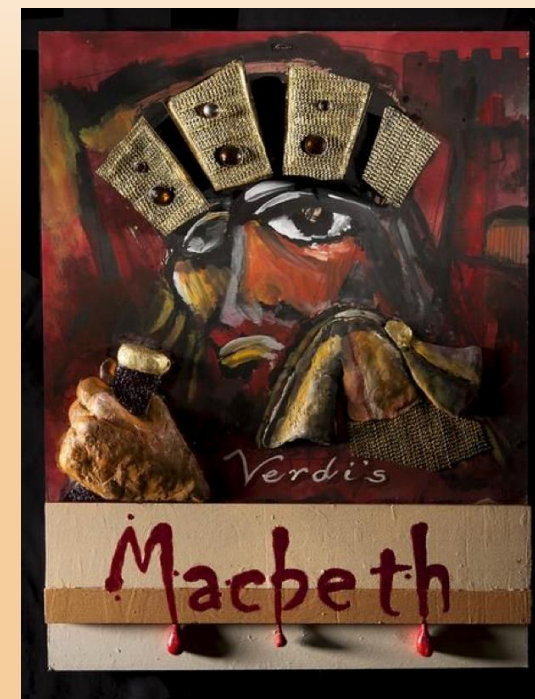

## INSCRIPCIÓN

Sede de AUDEMA C/ San Diego, 15 - 2º- B

28805 A. de Henares (Junto a la Plaza de los Cuatro Caños)

Horario de oficina: miércoles de 12:00 a 13:00 y jueves de 18:30 a 19:00

Pago mediante ingreso en la cuenta de AUDEMA:

Banco Sabadell: IBAN ES67 0081 0366 7800 0134 0244.

audema19@gmail.com- [www.audema.org](http://www.audema.org) Tl. 633 568 858